

Demande de raccordement individuel au réseau public de distribution Basse Tension exploité par la Régie Municipale BAZAS ÉNERGIES, d'une puissance de raccordement inférieure ou égale à 36 kVA et pour une construction neuve.

A. Documents constitutifs du dossier de demande de raccordement

Pour établir une proposition de raccordement au réseau d'électricité, merci de compléter le formulaire suivant (avec l'aide de votre installateur si nécessaire) et de le retourner, accompagné obligatoirement des éléments suivants :

- Du plan permettant de localiser la parcelle (par exemple le plan cadastral fourni lors de votre demande de permis de construire),
- Du plan de masse de la construction, avec l'emplacement souhaité du coffret en limite de parcelle (en précisant l'échelle), ainsi que l'emplacement du tableau de distribution intérieur,
- D'une copie du permis de construire qui vous a été délivré (ou copie du permis d'aménager ou de la déclaration préalable le cas échéant si votre opération y est soumise),
- De l'emplacement souhaité du panneau de comptage dans la construction (à indiquer sur le plan de masse),
- D'une photographie de l'environnement de votre projet.

B. Intervenants

Dénomination du demandeur du raccordement :

• Votre civilité (cocher une case) : Madame Monsieur Mme et Monsieur

• Votre prénom : _____

• Votre nom : _____

• Si vous représentez une entreprise : _____

Le cas échéant, représenté par M. ou Mme : _____
(Dûment habilité(e) à cet effet).

Adresse actuelle du demandeur :

• N° et nom de la voie : _____

• Code postal / commune : _____

• Téléphone mobile : _____



- E-mail : _____

Personne physique ou société habilitée par le demandeur :

- Nom : _____

Le cas échéant, représenté par M. ou Mme : _____
(Dûment habilité(e) à cet effet).

- Adresse : _____
- Code postal / commune : _____
- Téléphone mobile : _____
- E-mail : _____

→ Coordonnées de l'installateur (Il s'agit de votre électricien).

- Nom : _____
- Adresse : _____
- Code postal / commune : _____
- Téléphone mobile : _____
- E-mail : _____

C. Adresse de facturation (si différente de l'adresse du demandeur ou du tiers habilité).

- Nom : _____
- Adresse : _____
- Code postal / commune : _____



D. Localisation précise du chantier de construction (adresse du chantier)

- Adresse : _____
- (Bâtiment ? étage ? lot ?) : _____
- Code postal / commune : _____

Si connu, le nom du voisin le plus proche du chantier (à des fins de localisation)

- Nom : _____

E. Précisions cadastrales

Références cadastrales :

- N° de section : _____
- N° de parcelle : _____

Nature du raccordement (cocher la case correspondante ci-dessous) :

- Pavillon neuf en lotissement
- Pavillon neuf isolé
- Construction existante
- Autre cas, à préciser : _____

Puissance de raccordement souhaitée

La puissance de raccordement correspond à la puissance maximale que vous pourrez souscrire auprès d'un fournisseur d'électricité (cocher la case correspondante) :

- Monophasé 2 fils, avec au maximum 12 kVA,
- Triphasé 4 fils, avec au maximum 36 kVA.

Distance entre l'emplacement du coffret de comptage en limite de parcelle et le tableau de distribution du local à alimenter ?

- Distance (à indiquer) : _____ mètres.

Si cette distance est inférieure à 30m : La tranchée en domaine privé, la fourniture et la pose du fourreau (diamètre 90m) seront réalisées par vos soins. La pose du câble de liaison sera réalisée par la Régie Municipale BAZAS Energies.



Si cette distance est supérieure à 30m : Un coffret supplémentaire pour installation d'un disjoncteur sera posé avec le coffret comptage en limite de propriété. La liaison électrique entre le coffret en limite de propriété et l'installation intérieure reste à la charge du demandeur.

Demande particulière éventuelle : _____

Si des travaux sur le domaine public sont nécessaires, la Régie municipale BAZAS Énergies engage, pour le compte du demandeur, les démarches visant à l'obtention d'accords administratifs qui peuvent nécessiter un délai de plusieurs semaines.

F. Echéance souhaité

Date souhaitée de mise en service de votre installation électrique ou date d'emménagement:

G. Mise en service

Conditions pour la réalisation de la mise en service du point de livraison (raccordement) :

- Les travaux de raccordement doivent être terminés par la régie et réglés par le demandeur,
- Le demandeur doit fournir une attestation CONSUEL,
- Le demandeur doit avoir souscrit un contrat de fourniture d'électricité.

H. Raccordement simultané d'une installation de production d'électricité d'une puissance d'injection inférieure ou égale à 36kVA

Demandez-vous le raccordement simultané de votre installation de consommation et d'une installation de production d'électricité d'une puissance d'injection inférieure ou égale à 36kVA (cocher la case correspondante) :

- Non,
- Oui. Si oui, vous devez joindre à cette demande le formulaire de « demande de raccordement pour une installation de production basse tension inférieure ou égale à 36 kVA » correspondant à votre projet (à demander auprès de nos services).

I. Validation des informations

La Régie Municipale BAZAS Énergies établira une proposition de raccordement à partir des éléments que vous avez indiqués dans le présent formulaire.

- Date : _____
- Prénom, nom du signataire : _____

Signature :

J. Pour nous transmettre votre demande

- Par courrier : Régie municipale BAZAS Énergies – Service Électricité - 7 Avenue G.A de TONTOULON, 33 430BAZAS
- Par mail : regie.bazas@reg33.fr

ANNEXE : EXEMPLES DE PLANS ET PHOTOS ATTENDUS

Plan de localisation de la parcelle

Plan permettant de localiser votre terrain (par exemple le plan cadastral fourni lors de votre demande du permis de construire).



Plan de Masse

Fourni avec votre demande de permis de construire mais que vous pouvez réaliser vous-même.

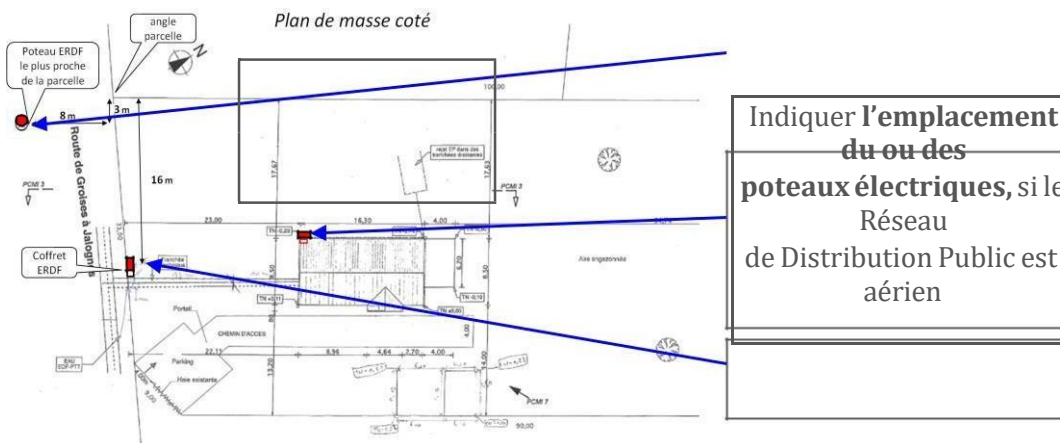

- Indiquer l'emplacement souhaité du **panneau de comptage** (en général posé à proximité du panneau électrique par votre électricien à l'intérieur de la construction),
- Indiquer l'emplacement souhaité du **coffret** en limite de parcelle.

Nous attirons votre attention sur le fait que l'emplacement définitif du coffret extérieur est conditionné par la proximité du réseau électrique. Dans certains cas, il est donc possible que l'emplacement retenu soit différent de votre souhait. L'emplacement définitif de votre coffret extérieur vous sera précisé dans la Proposition de Raccordement

Photos

Si votre raccordement ne concerne pas une construction dans un lotissement déjà viabilisé, merci de nous communiquer une ou plusieurs photos (taille maximale : 400 Ko) du terrain côté voie publique, en indiquant l'emplacement souhaité du coffret de comptage, ainsi qu'une photo du poteau électrique si le réseau d'électricité est aérien.

Exemple 1

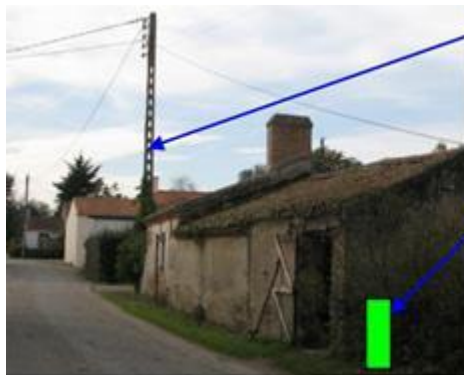

Poteau de la Régie

Emplacement
souhaité du
coffret

Exemple 2

